

「ゆうちょ銀行」の記号・番号とは？

通帳見開き1ページ目の左上に印字されている、「5桁の記号」と「最大8桁の番号」です。

入力を間違えると奨学金の振込みが大幅に遅れることになります！

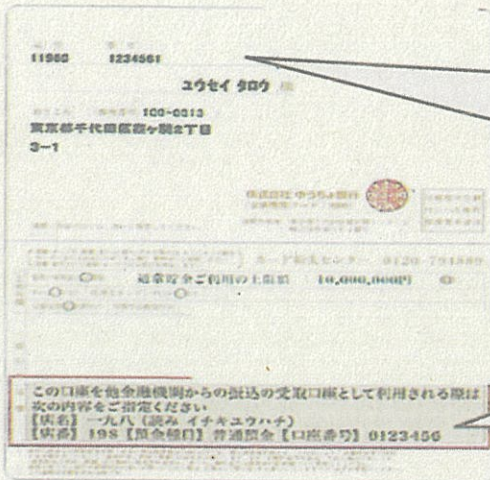

学生本人の貯金口座の通帳を開き、この位置に記載している記号と番号を記入してください！

ここに記載の番号では、振込みできません！！

◆「5桁の記号」と「8桁未満の番号」があるケース

例1.

| | |
|--------------|-----------------|
| 記号 | 番号 |
| <u>12345</u> | <u>12345678</u> |
| (5桁) | (最大8桁) |

例2.

| | |
|--------------|------------|
| 記号 | 番号 |
| <u>12345</u> | <u>123</u> |
| (5桁) | (最大8桁) |

番号が3～8桁場合があります。桁数の数字（例2. 123）をそのまま入力してください。

◆「記号」と「番号」の間に数字があるケース

例3.

| | | |
|--------------|--------------|-----------------|
| 記号 | 1 | 番号 |
| <u>12345</u> | 1 | <u>12345678</u> |
| (5桁) | | (最大8桁) |

↑
不要

記号と番号の間の数字（例3. 1）は、入力しないでください。再発行を示す番号です。